

GE.CON.EL.

Gestione Consultazioni Elettorali

GE.CON.EL. è prodotto completo per la gestione delle consultazioni elettorali di qualsiasi tipo, siano esse comunali, provinciali, regionali, politiche, europee o referendarie.

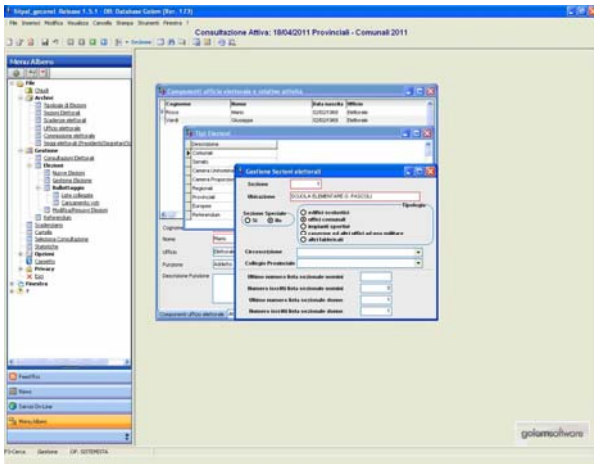

Permette di archiviare tutti i dati di base del Comune e i dati relativi ai seggi e alle varie figure che gestiscono il seggio (Presidenti, segretari, scrutatori).

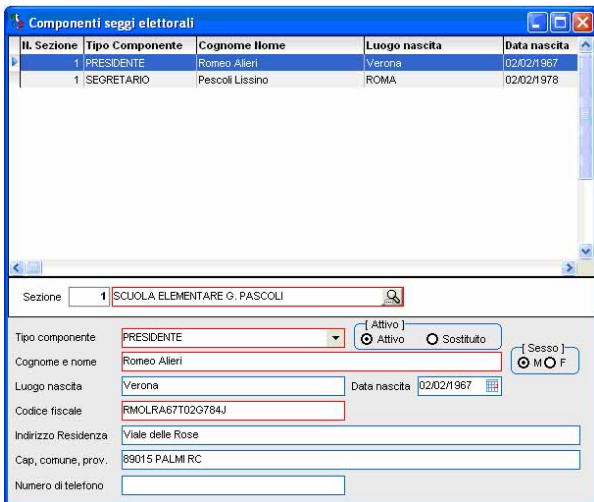

Viene gestita una parte di dati statici riferiti a tipologia di elezioni, liste e candidati ed una parte dinamica riferita ai dati pro-

venienti dai dati di affluenza alle urne e dallo scrutinio, sia del primo che dell'eventuale secondo turno di ballottaggio.

Infatti attraverso un Wizard, è possibile inserire tutti i dati necessari per la gestione delle consultazioni per le varie tipologie di elezioni, quindi tutti i dati relativi a liste, candidati, simboli e tutti i dati numerici riferiti al corpo elettorale suddiviso per sezioni.



L'applicativo comprende tutta la modulistica necessaria per gestire tutti gli adempimenti elettorali, suddivisi per cartelle e potendole filtrare per tipologia di elezione.



La stessa modulistica può essere consultata ed utilizzata attraverso lo scadenziario

rio precaricato, posizionandosi sulla data di riferimento.

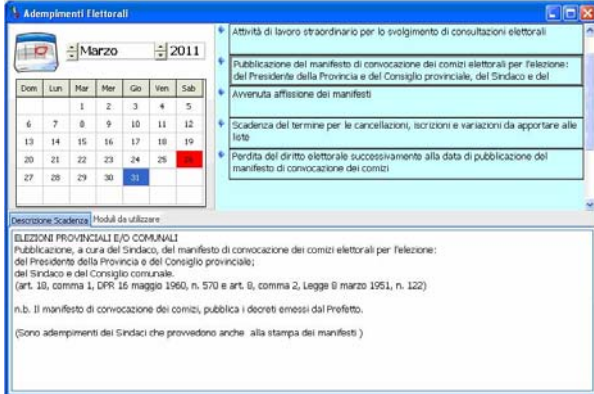

Ogni scadenza ha una descrizione degli adempimenti da effettuare e tutta la modulistica collegata agli adempimenti della scadenza stessa.

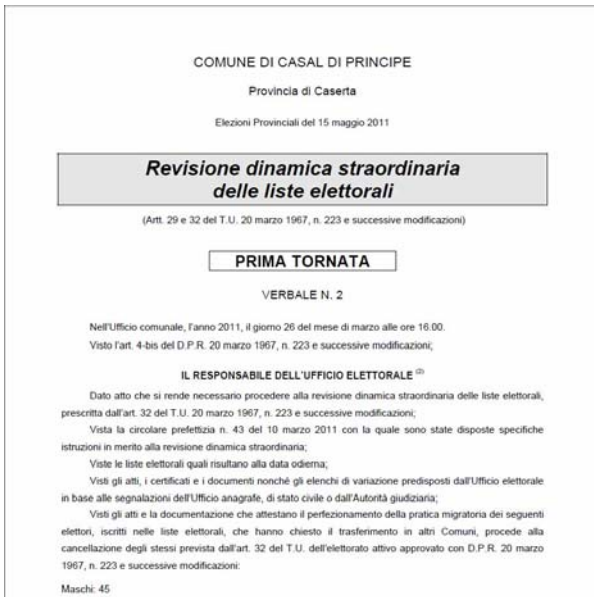

L'applicativo, oltre ai vari adempimenti preparatori, e concomitanti, gestisce in modo automatico le simulazioni per l'assetto finale, ossia per i candidati vincenti e per l'assegnazione dei seggi. E' possibile gestire più consultazioni contemporaneamente e quindi storicizzarle, in modo da creare anche un archivio sto-

rico di consultazioni elettorali richiamabili per tipologia e data.

Con l'opzione On-Line, il dato sarà disponibile per la consultazione dei dati da parte dei cittadini che possono seguire l'andamento man mano che i dati vengono inseriti dagli operatori.

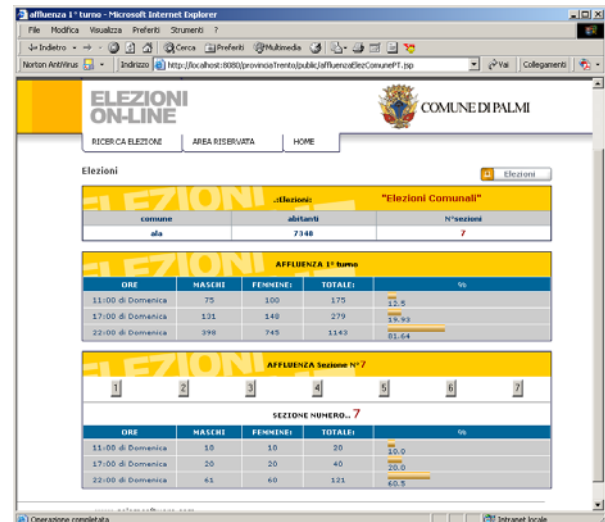

E' possibile effettuare una serie di statistiche, su affluenze e risultati, suddivisi per liste, candidati, raggruppamenti, per sezione, ecc. sia su report che in formato grafico.

