



■ AREA S.I.C.

Mercurio
Commercio

MERCURIO COMMERCIO

Il D.Lgs. 31 marzo 1998 n. 114 stabilisce i principi e le norme generali che disciplinano l'esercizio dell'attività commerciale. In questo contesto si colloca il software gestionale MERCURIO, il primo software completo per la gestione dell'ufficio attività produttive del Comune.

In un unico modulo il software integra la gestione del commercio su aree private e su aree pubbliche, la vendita di giornali, le vendite straordinarie e sottocosto, le forme speciali di vendita, la vendita dei produttori agricoli, i panificatori, la somministrazione di alimenti e bevande in locali aperti al pubblico e nei circoli privati, i complessi ricettivi, videogiochi, distributori di carburanti e tutte le altre attività quali barbierie, parrucchiere ed estetista, ecc.

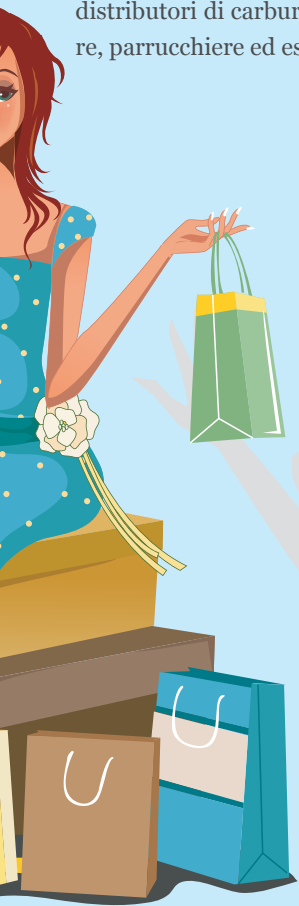

Caratteristiche generali

Il software MERCURIO è uno dei moduli facenti parte del SIC (Sistema Informativo Comunale) di GOLEM SOFTWARE. Ciò vuol dire che esso beneficia di tutte le caratteristiche d'integrazione e sicurezza proprie di questo ambiente, oltre che dell'interfaccia standard gestita in modalità user-friendly attraverso un menu ad albero di scelta in combinazione con le scelte di menu a tendina e i pulsanti veloci personalizzabili.

MERCURIO è facile da usare.

Attraverso un sistema di wizard consente l'inserimento di una pratica di commercio in modo intuitivo e veloce. Permette inoltre l'integrazione con PROTEL per la gestione dei documenti in entrata sia in formato cartaceo sia elettronico.

Tutto ciò attraverso una serie di funzionalità di acquisizione con periferiche di input (scanner), e mediante l'acquisizione automatica attraverso la PEC (Posta Elettronica Certificata).

Caratteristiche Operative e Gestionali

Il sistema è conforme alle caratteristiche di sicurezza dei dati previsto dal D.Lgs. n. 196 del 30 giugno 2003.

Sviluppato con tecnologia iAnywhere per la gestione dei dati in modalità "embedded", eredita tutte le proprietà di sicurezza di tale sistema, con il quale colloquia attraverso specifiche funzioni applicative di gestione.

In particolare la sicurezza dei dati è garantita da numerose funzionalità del database come ad esempio:

- L'elaborazione completa delle transazioni;
- La deframmentazione online delle tabelle e degli indici;

Oltre alle caratteristiche di rispetto degli standard internazionali:

- ANSI SQL 92;
- Transact SQL (TSQL);
- Conformità FIPS 127-2.

E' possibile inoltre gestire funzioni statistiche e di monitoraggio della base di dati attraverso un'interfaccia semplice e amichevole, che permette di selezionare le specifiche attività da monitorare.

Archivi di Base:

Insieme al software viene fornito l'archivio "Comuni d'Italia" con le informazioni relative anche al codice tributario ed al codice ISTAT, nonché l'appartenenza territoriale (Regione, Provincia) ed eventuali annotazioni di scissioni o aggregazioni.

Altri archivi di base a supporto sono:

- Anagrafica
- Stradario
- Zone
- Tipologie di attività
- Tipologie di comunicazioni
- Tipologia di documenti
- Sanzioni
- Revoche
- Posteggi
- Cause di esclusione



Esercizi Produttivi

MERCURIO permette la gestione completa di esercizi commerciali quali:

- esercizi non specializzati a prevalenza alimentare, ipermercati, supermercati, minimercati ecc.;
- esercizi specializzati a prevalenza alimentare, frutta e verdura, carne, pesci, pane, ecc.;
- esercizi non specializzati a prevalenza non alimentare, grandi magazzini ecc.;
- esercizi specializzati a prevalenza non alimentare, farmacie, prodotti tessili, calzature, mobili, ferramenta, libri ecc.;
- zone commerciali che individuano e controllano il numero di attività commerciali presenti in quella determinata zona.
- esercizi di Vicinato, Medie Strutture, Grandi strutture sotto il controllo delle superfici minime e massime a seconda della zona commerciale.

MERCURIO consente una gestione completa di codifica di tutte le manifestazioni che si svolgono sul proprio territorio comunale (fiere-mercato o sagre ecc.), specificando la tipologia di cadenza giornaliera, settimanale, mensile o annuale ecc..

Il software consente inoltre:

La suddivisione delle aree e delle manifestazioni per settori merceologici, periodicità e specializzazioni merceologiche (alimentare, non alimentare, misto, merceologie particolari);

La gestione dei posteggi e stampe di concessione, anche di tipo temporaneo.

L'archivio storico di tutti gli esercizi, con l'insieme delle pratiche presentate da ciascun esercizio e relative ad variazioni, sub ingressi e cessazioni.

La gestione degli artigiani, con la possibilità di mantenere un archivio storico delle attività esistenti e di quelle cessate.

OPZIONI

Mercurio si avvale dei due tools **Golword**, per la personalizzazione e modifica dei documenti e **Golreports** per la rappresentazione tabellare dei dati.



MODULI COLLEGATI

Protel: gestione del protocollo

Golsit: sistema informativo territoriale

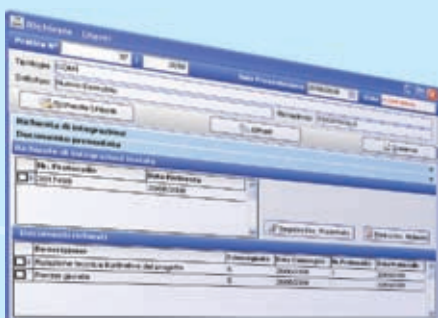

Golem Software s.r.l.
Piazza Carbone, 9/A
89015 - Palmi (RC)

tel. +39 0966.25136
fax +39 0966.261123

info@golemsoftware.com
www.golemsoftware.com



- S.I.C.
- SANITÀ
- SISTEMI
- SERVIZI